

"Geo-Kart"  
Usługi geodezyjne – kartograficzne  
mgr inż. Magdalena Gryszka  
41-703 Ruda Śląska, ul. Fabryczna 3/8

MAPA DO CELÓW PROJEKTOWYCH  
Arkusz 1(2)  
SKALA 1:500

Jednostka ewidencyjna: 247201\_1 Ruda Śląska  
Obręb: 0001 Ruda km. 7, 9  
Obiekt: ul. Cypriana Norwida  
Id zgłoszenia: **AM.66401.411.2018**  
układ współrzędnych: PUWP 2000 sfera 6  
sekcja m.z.: 6.131.28.24.3.1; 6.131.28.24.3.2  
Sporządziła: mgr inż. Magdalena Gryška upr. zawod. 17229  
Data opracowania: 09.06.2018r.

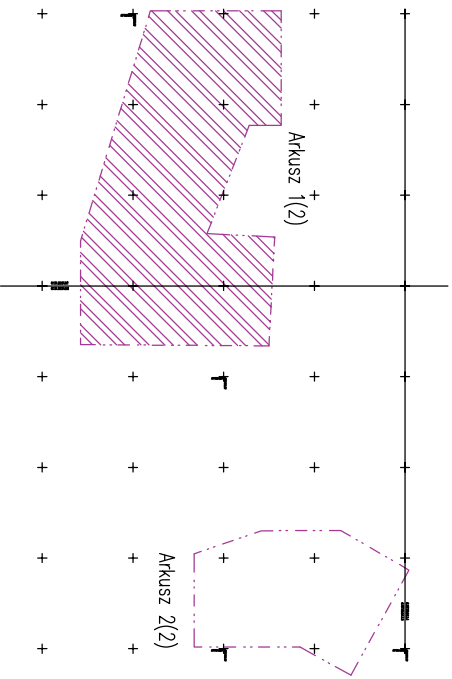
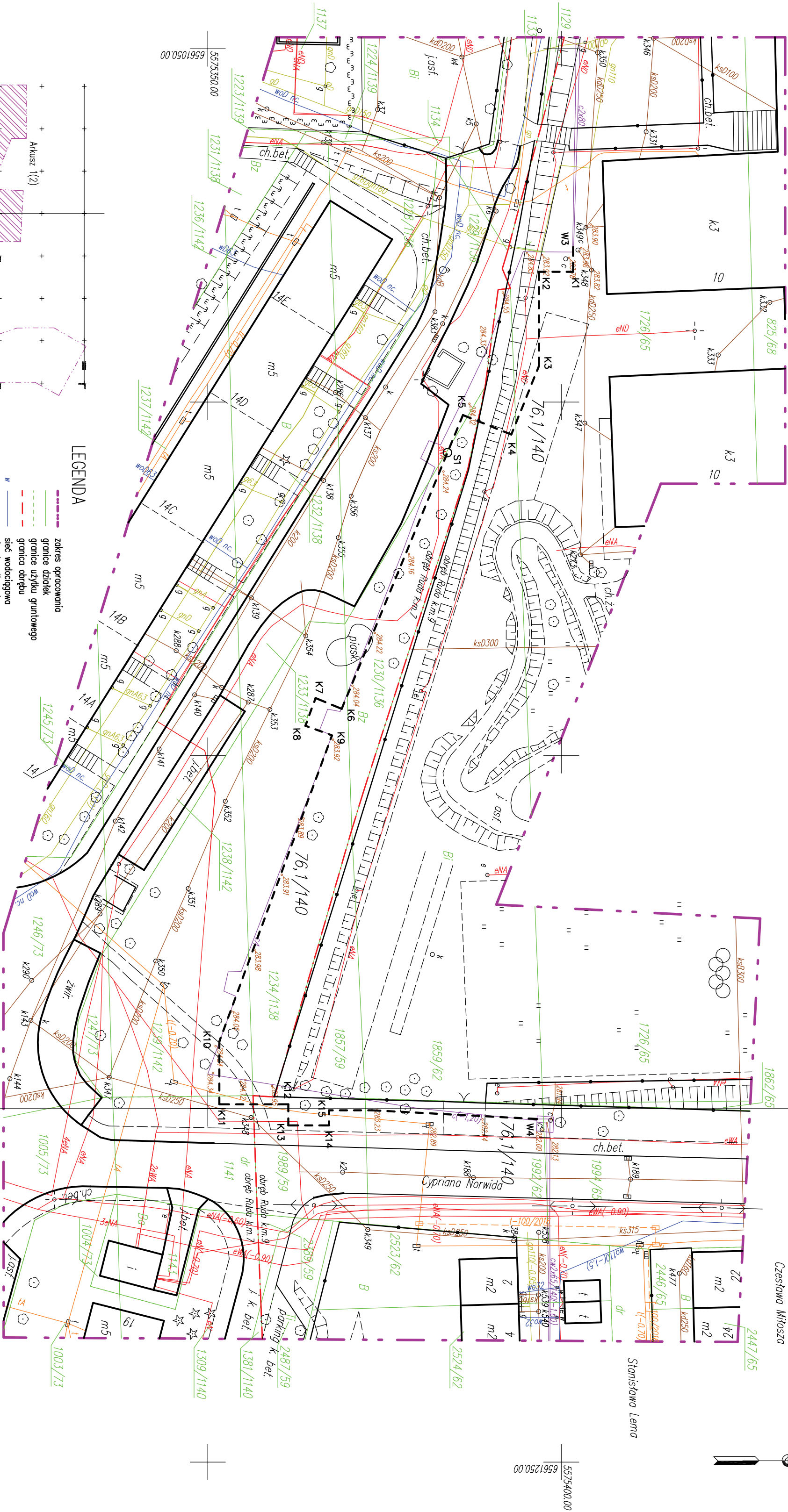

UWAGA

Granice działek ewidencyjnych zostały namiesione na podstawie mapy ewidencyjnej.  
Nie wykluca się istnienia w terenie udrożeń, które nie wykazano na mapie zasadniczej  
oraz nie upamiętnio na wyznaczeniach brzożowych.

Nie badoo ksiąg wieczystych pod względem służebności gruntu, gdyż charakter projektowanej  
inwestycji budowlanej nie wpływa na sposób zagospodarowania gruntu obiętych mapą do celów  
projektowych.

LEGENDA

- zobraz oprowadzenia
- granice działek
- granice użytku gruntu
- granice drogi
- sić wodociągowa
- sić kanalizacyjna
- sić gazowa
- sić elektroenergetyczna
- sić telekomunikacyjna
- sić telefoniczna
- sić benzynowa
- sić naziemny/rynkowa
- projekt, sić wodociągowa
- projekt, sić kanalizacyjna
- projekt, sić gazowa
- projekt, sić elektroenergetyczna
- projekt, sić telekomunikacyjna
- projekt, sić telefoniczna
- punkt osnowy poziomej III kl.
- punkt osnowy wysokościowej III kl.
- oznaczenie drogi ewidencyjnej
- oznaczenie użytku gruntu

Potwierdzam za zgodność z oryginałem  
mapy do celów projektowych  
Id zgłoszenia: **AM.66401.411.2018**

|                        |        |   |             |         |
|------------------------|--------|---|-------------|---------|
| Nazwa                  | Podpis | Upoważnienie  | Projekt nr  | Data    |
| mgr inż.<br>W. Felimon |        | SIK/2043/<br>P005/08  | 16/2018     | 07.2018 |
| Sprawił:               |        | SIK/182/<br>P005/07   |             |         |
| mgr inż.<br>P. Zientz  |        | PLAN ZAGOSPODAROWANIA TERENU  |             |         |
| Stwierdził:            |        | ZESPÓŁ PROJEKTOWO – REALIZACYJNY<br>"PRO – SAN" S.C.<br>ul. Gliniska 20 41 – 902 Bytom<br>tel/fax : 32 282 – 27 – 95, 282 – 29 – 52 | Rysunek nr: | 10      |